





Zone d'assainissement collectif
Gestion des eaux pluviales à la parcelle.

-  Zone moins sensible
Application de la Réglementation générale
sans limitation débit
-  Zone sensible
Application de la Réglementation générale
Limitation de rejet à 4 litres/seconde /raccordement
-  Zone de gestion des eaux pluviales non collective.
Gestion des eaux pluviales à la parcelle.

-  OAP zone de gestion des eaux pluviales collective.

-  OAP zone de gestion des eaux pluviales non collective.
Gestion à la parcelle

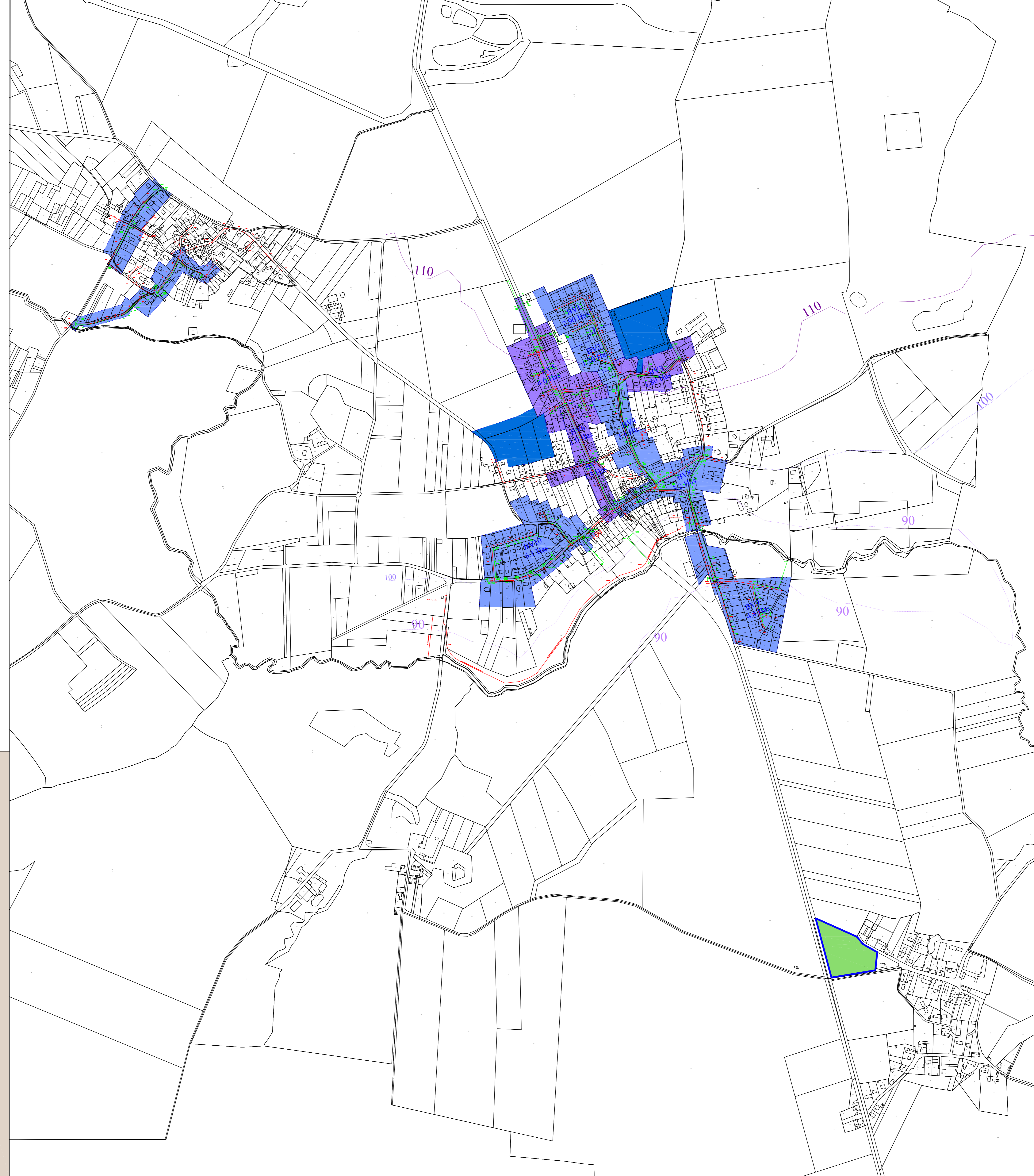

Mairie de COURPALAY
2 bis rue du Champrenard
77540 COURPALAY

Département de SEINE ET MARNE
Commune de COURPALAY



PLAN DE ZONAGE D'EAUX PLUVIALES
Echelle 1/ 1000



40, rue Moreau Duchesse
8912 - 77110 Vaires-sous-Mont
Tél: 01 64 33 18 29
Fax: 01 60 09 19 72
Email: ursonnes@cabinet-greuzat.com
Web: www.cabinet-greuzat.com

N° Dossier : 2016.0291
Date de création : 11/10/2016 page: 53
Dernière modification : par: